TEL：01086483020
sales@prettysound.net
www.prettysound.net

SoundID Reference for Headphones 耳机频响校准软件

￥ 699.00

产品图像

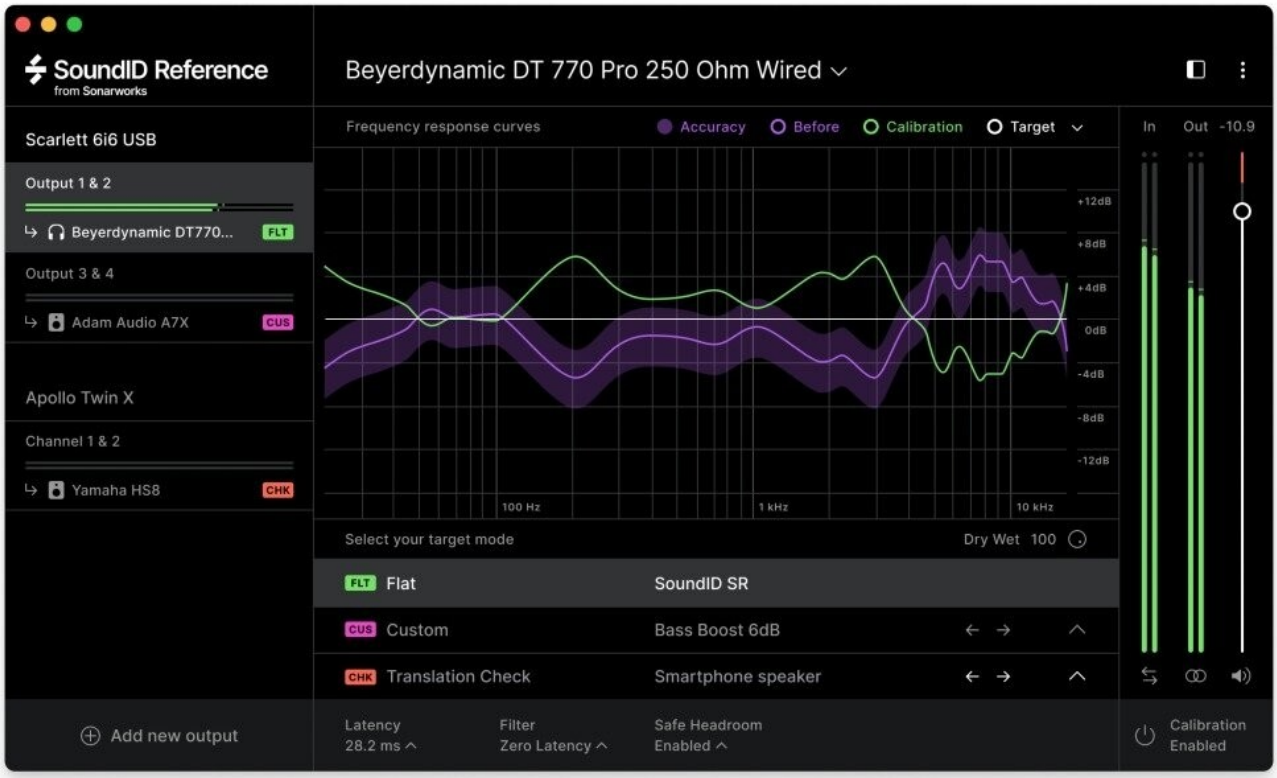

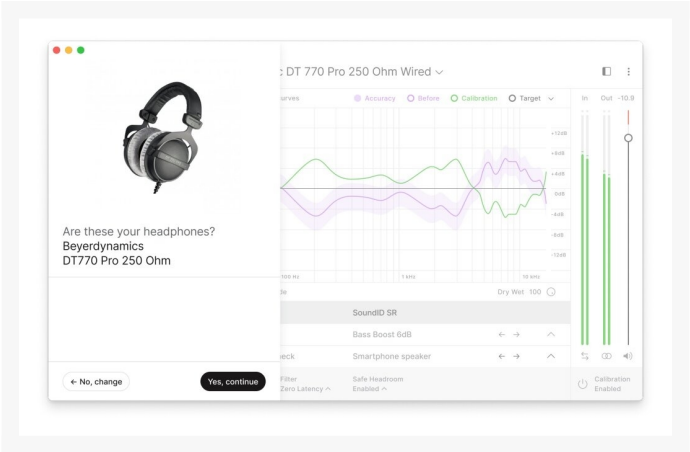

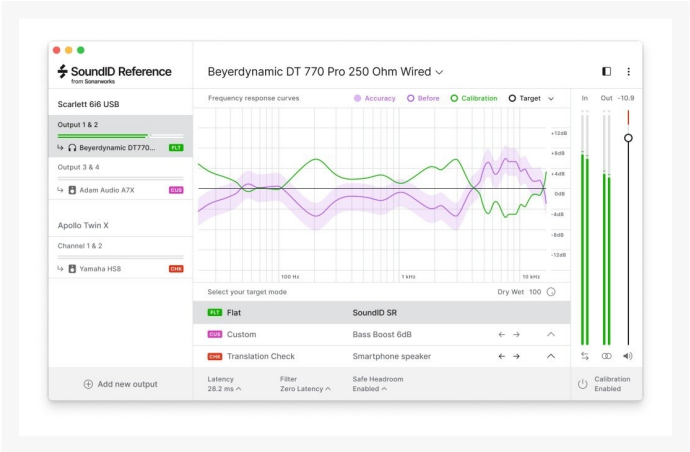

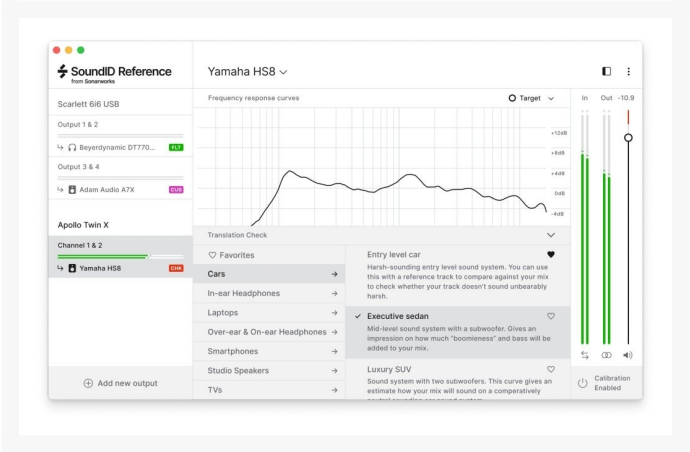

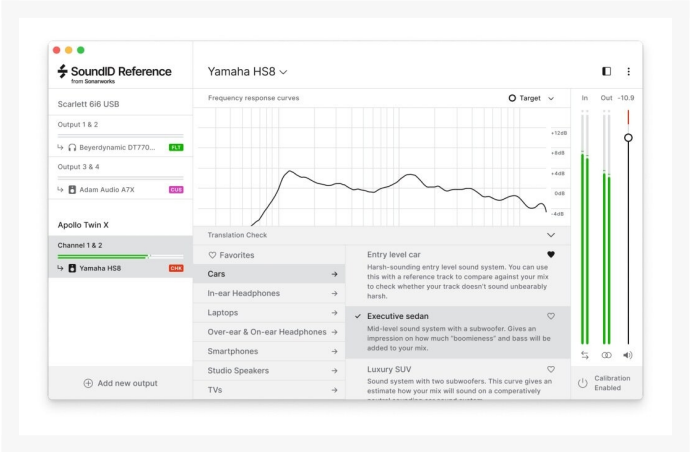

品牌型号

SoundID

SoundID Reference for Headphones

概要描述

耳机校准，实现完美音色

无论你走到哪里，都能获得致的录音室参考声音。

描述

自信地混音

停止猜测自己，相信每个决定。

更快完成轨道

做出更好的决策，花更少的时间修正错误。

完美翻译

在手机、笔记本电脑、耳塞或其他任何地方播放时，都能制作出听起来很棒的音乐。

随時隨地混音

在项目或设置之间无缝切换，随时随地根据灵感进行工作。

为什么耳机校准很重要？

SoundID Reference将频率响应目标设置为所有可听频率完全平坦。耳机频率响应目标被设计为模拟中性声音的扬声器。有了经过校准的耳机，您可以在扬声器、耳机、项目和混音之间无缝切换，对声音充满信心。

优化前播放音频信号时，不同耳机的声音如何。

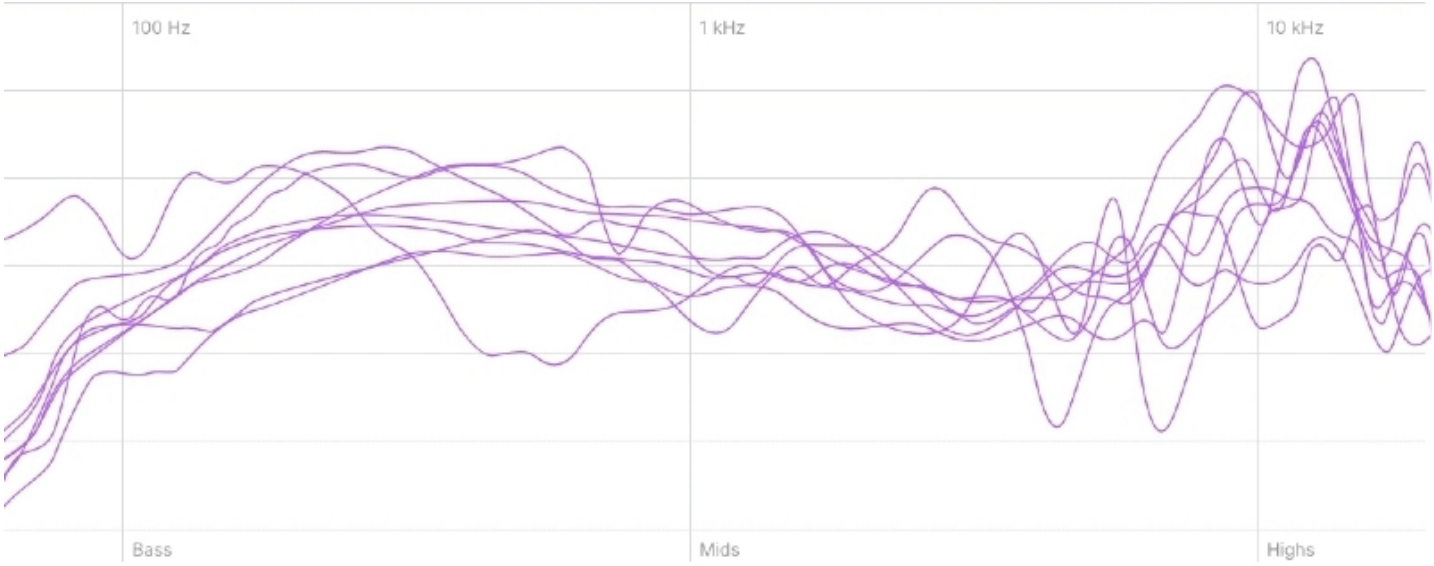

转换前

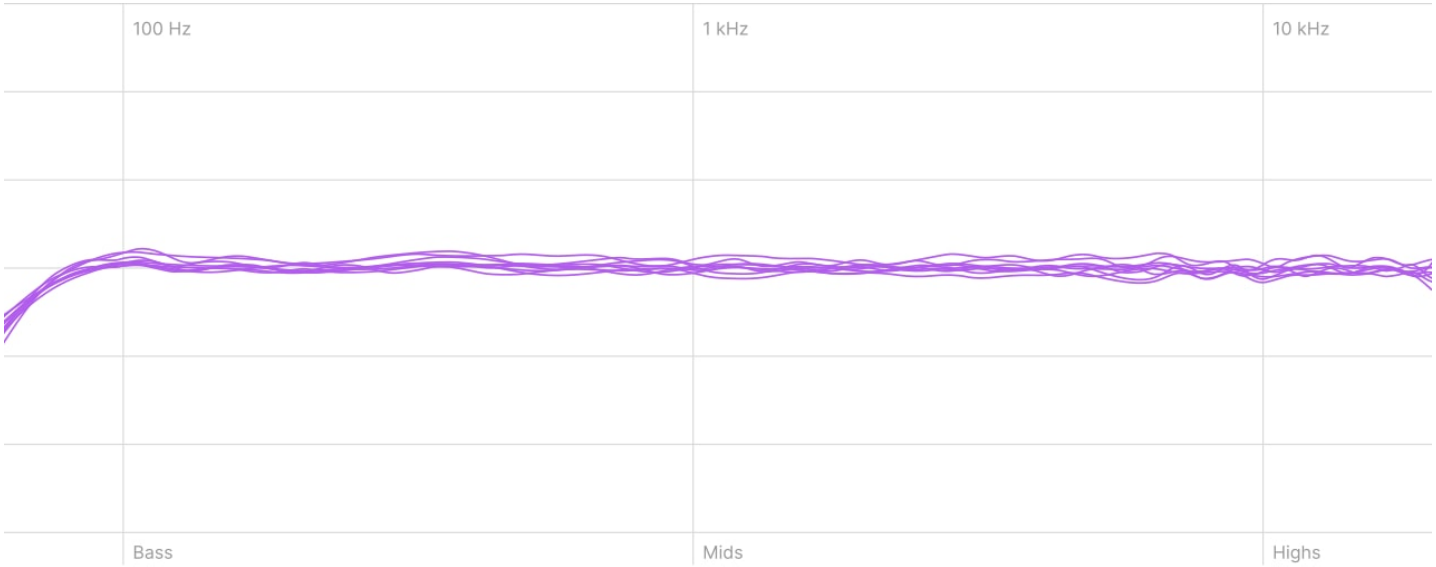

处理后

如何将SoundID Reference整合到你的工作流程中。

在您喜欢的DAW中使用该插件进行校正，或者使用Systemwide应用来校正计算机上任何音源的声音。

DAW插件

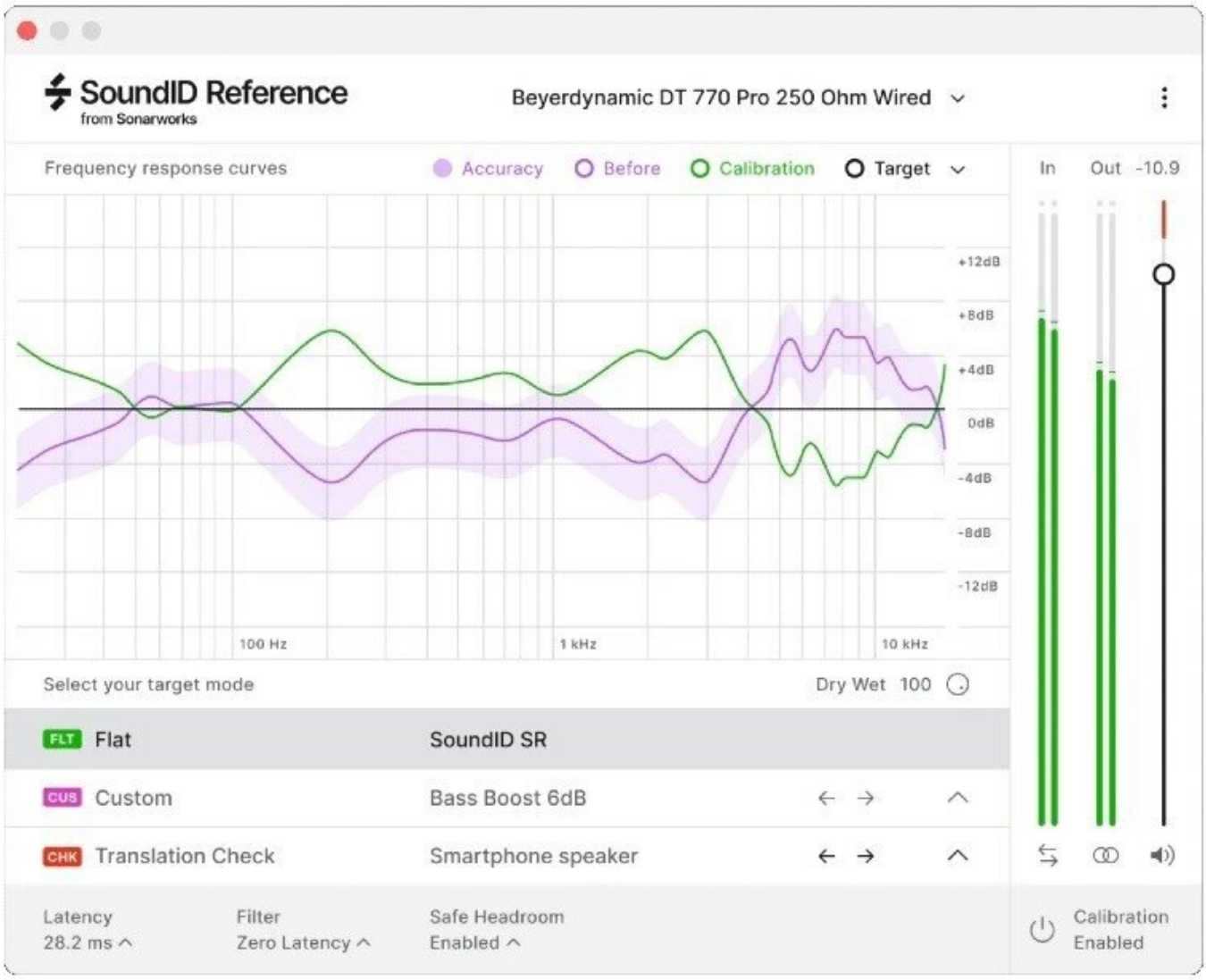

兼容任何支持VST、AU或AAX插件的Native应用程序。

实时录音

混音和母带制作

使用MIDI映射

对于零延迟

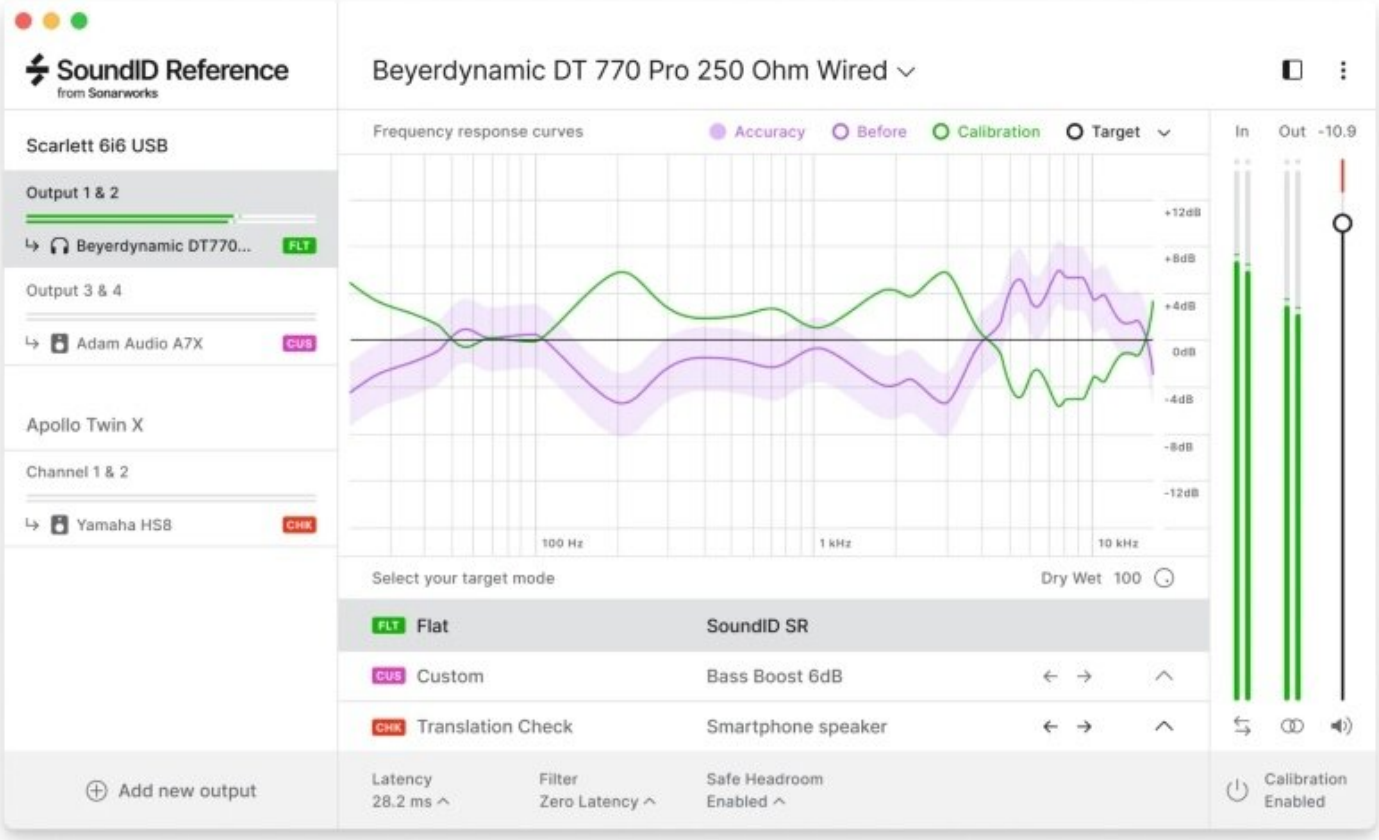

校准所有系统的音频源。适用于Mac和Windows的应用程序。

混音和母带制作

播放

单独校准的耳机带来更高的精度。

单独校准确保所有音频频谱的+/-0.9dB精度，并考虑到驱动器之间的左右声道差异。

用这些关键功能控制您的听觉环境

DAW插件和全系统校准--可在所有主流DAW中作为插件和独立的全系统应用程序使用，校准整个系统的音频。

自定义目标 - 实时对目标曲线进行自定义调整，并手动选择校准将被应用的频率范围。

3 种滤波模式 - 在不同的滤波处理模式之间进行选择 - 现场跟踪的零延迟，混合或线性相位提供终的音频清晰度。

翻译检查--访问个包含20种预定义模拟的库，允许在不同的听音环境中检查混音。